

# Uudet avoimet työpaikat Lappeenrannassa 2016–2019

kuukauden uudet  
avoimet työpaikat

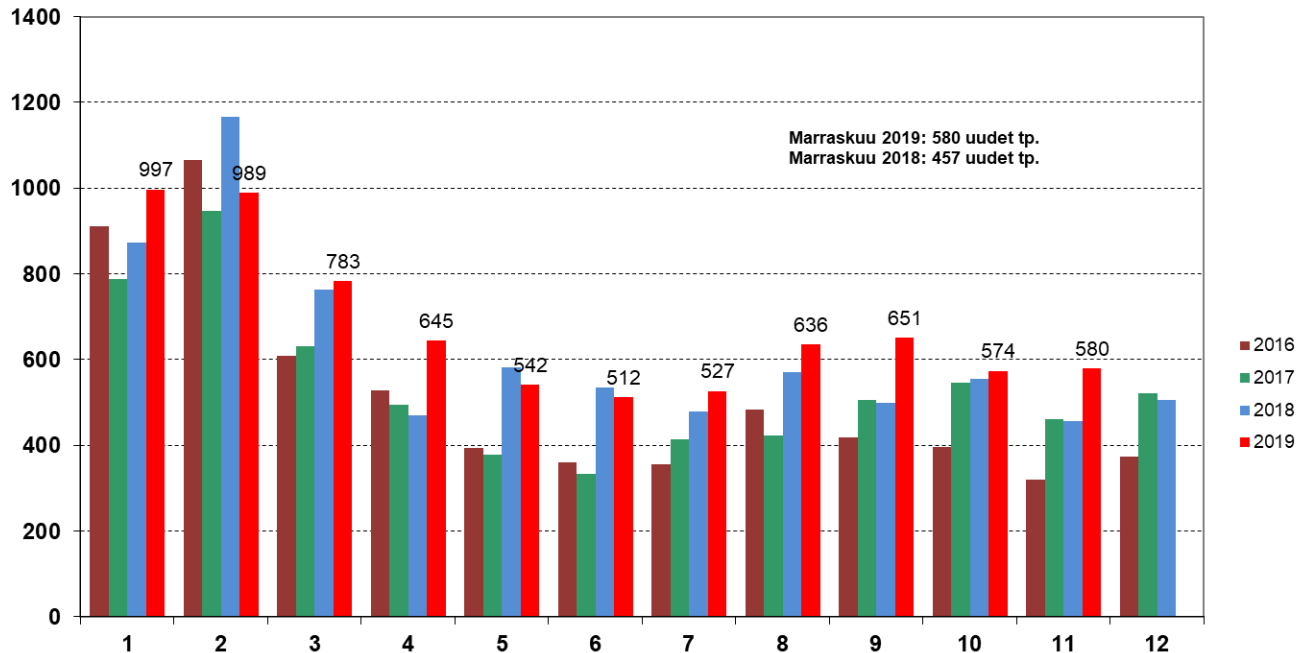

Lähde: Työ- ja elinkeinoministeriö, Kaakkois-Suomen ELY-keskus

# Alle 25-vuotiaat työttömät Lappeenrannassa 2016–2019

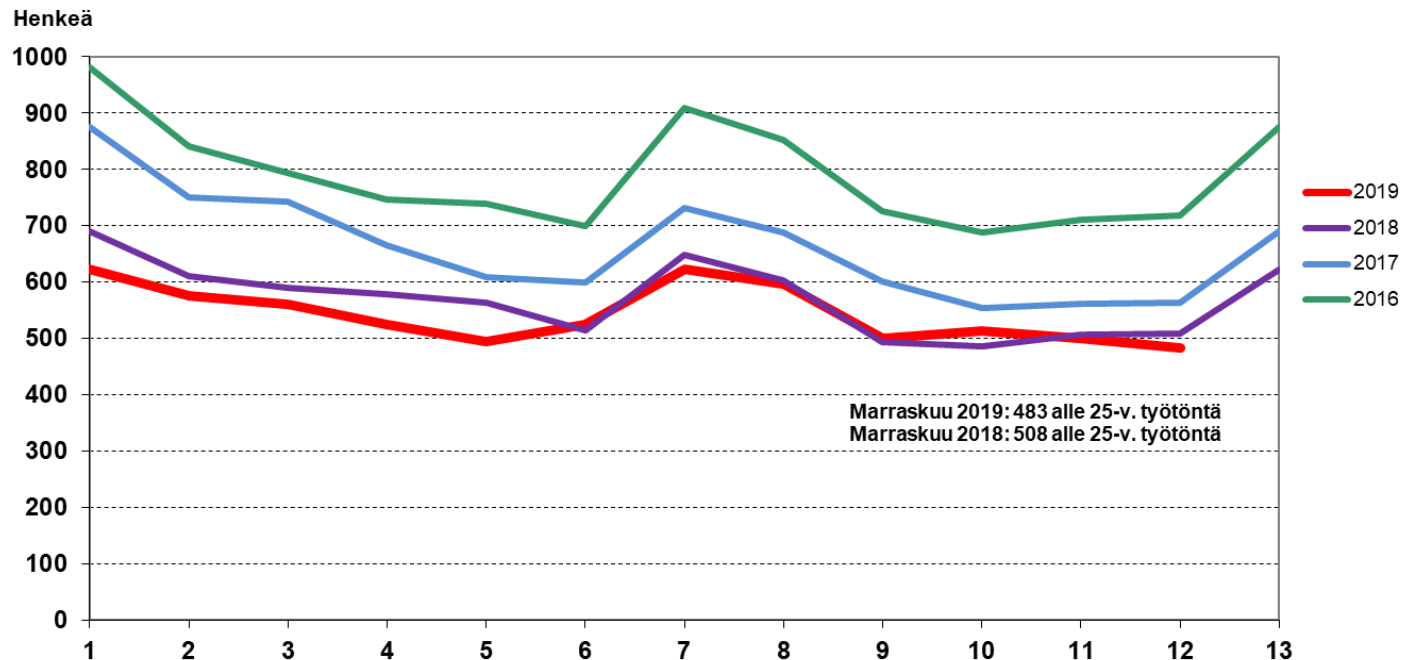

# Työttömyysaste Lappeenrannassa 2016–2019

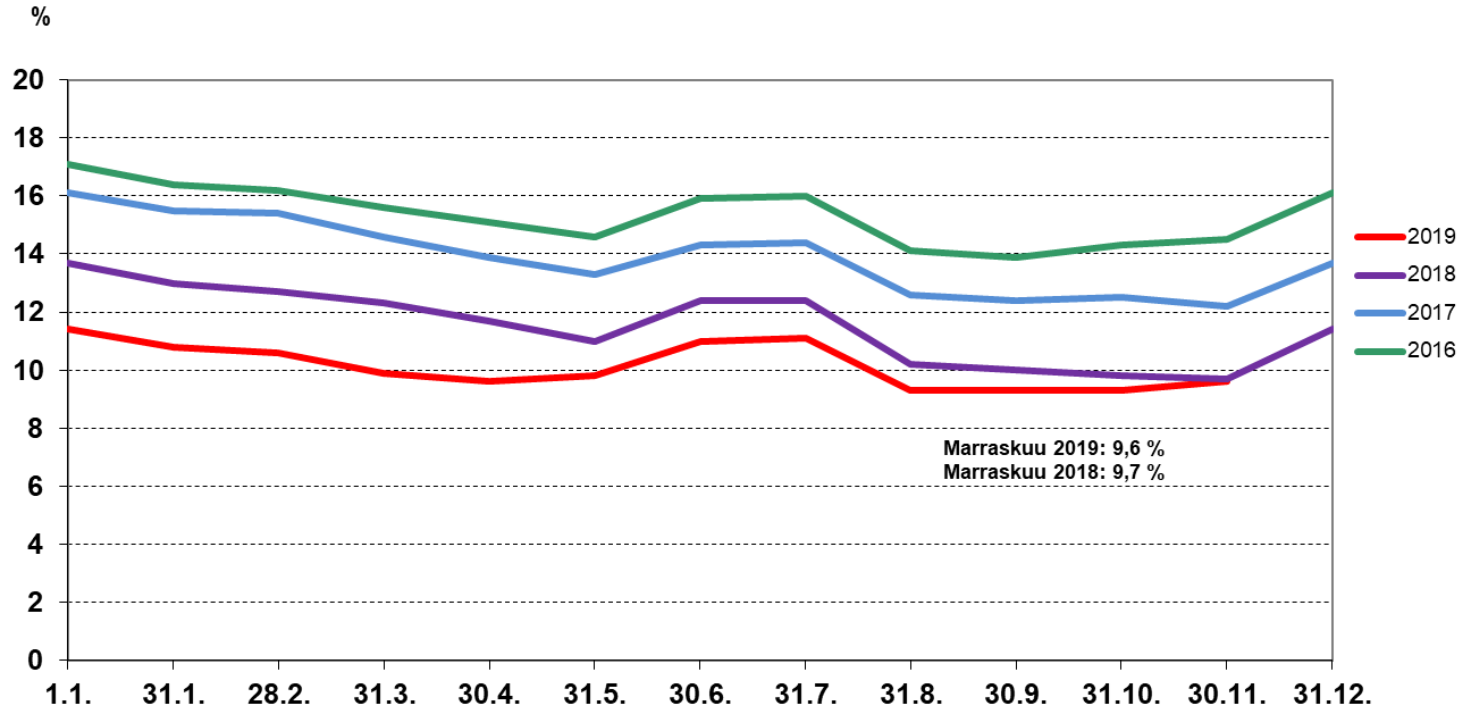

# Yli vuoden työttömänä olleet Lappeenranta 2016–2019

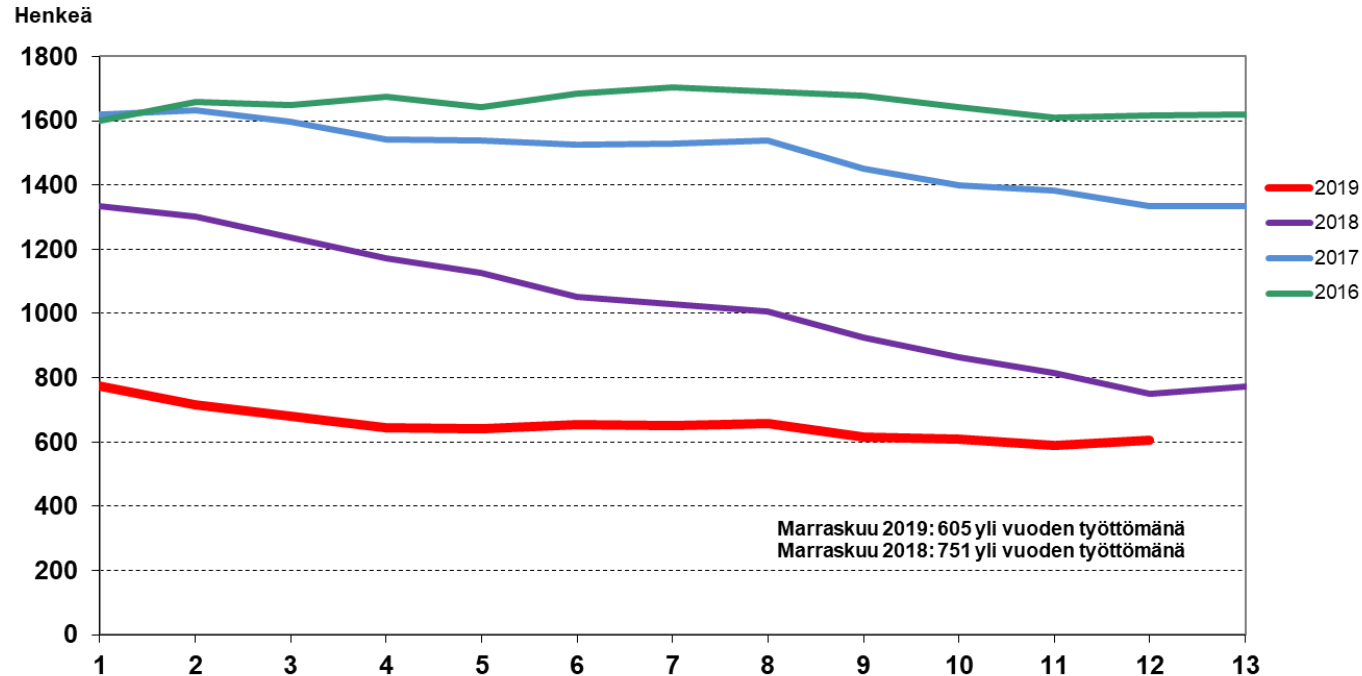

Lähde: Työ- ja elinkeinoministeriö

# Työttömyysaste 2000–2019

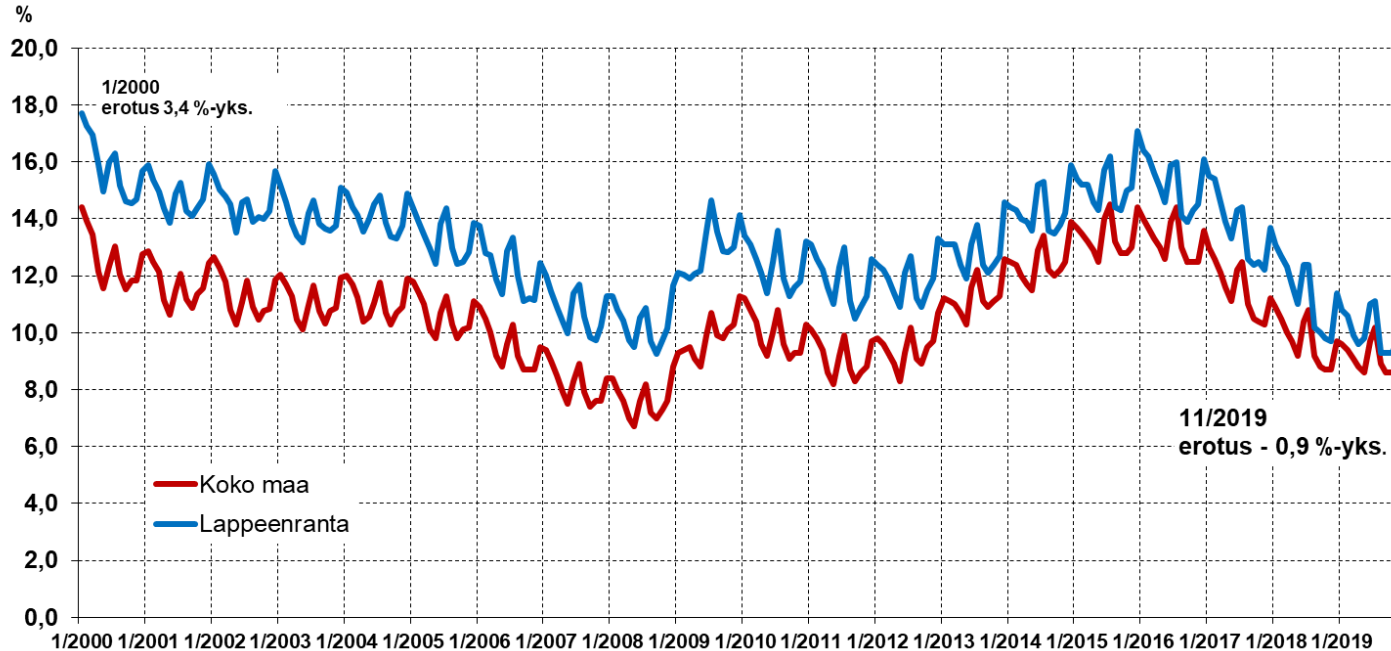

# Työttömyysaste kaupungit marraskuu 2019

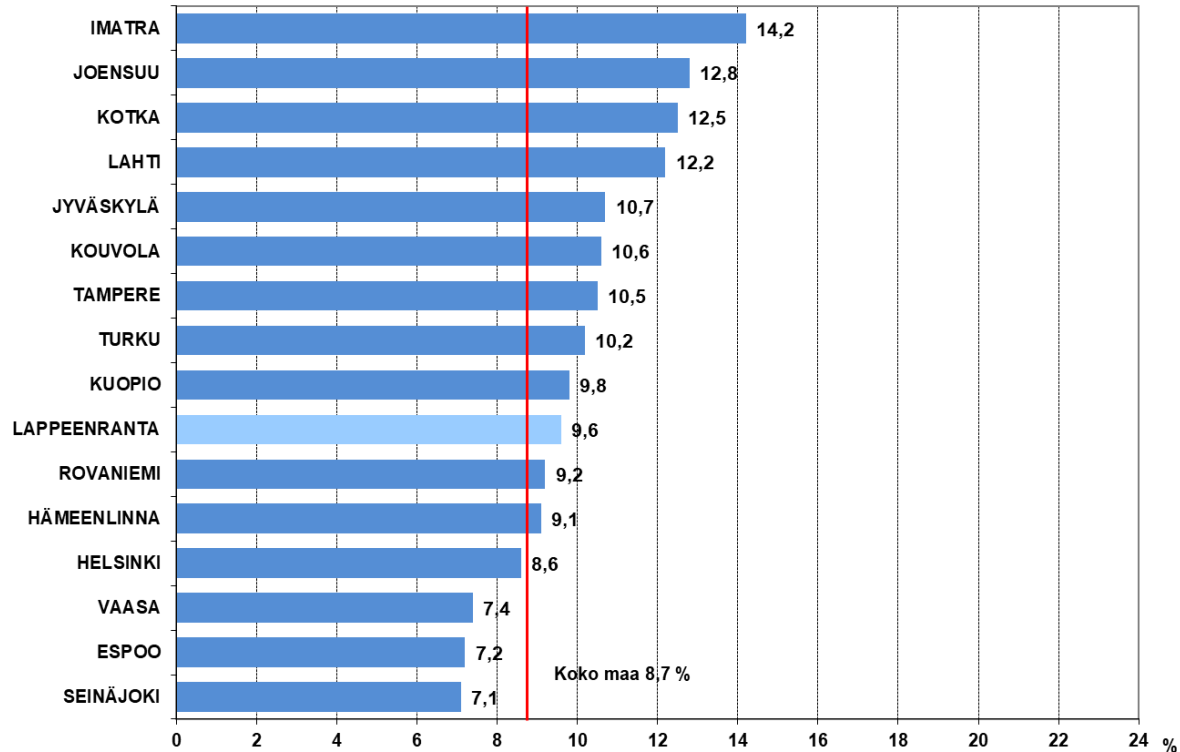

Lähde: Työ- ja elinkeinoministeriö

# Työmarkkinatuen kuntaosuus, €

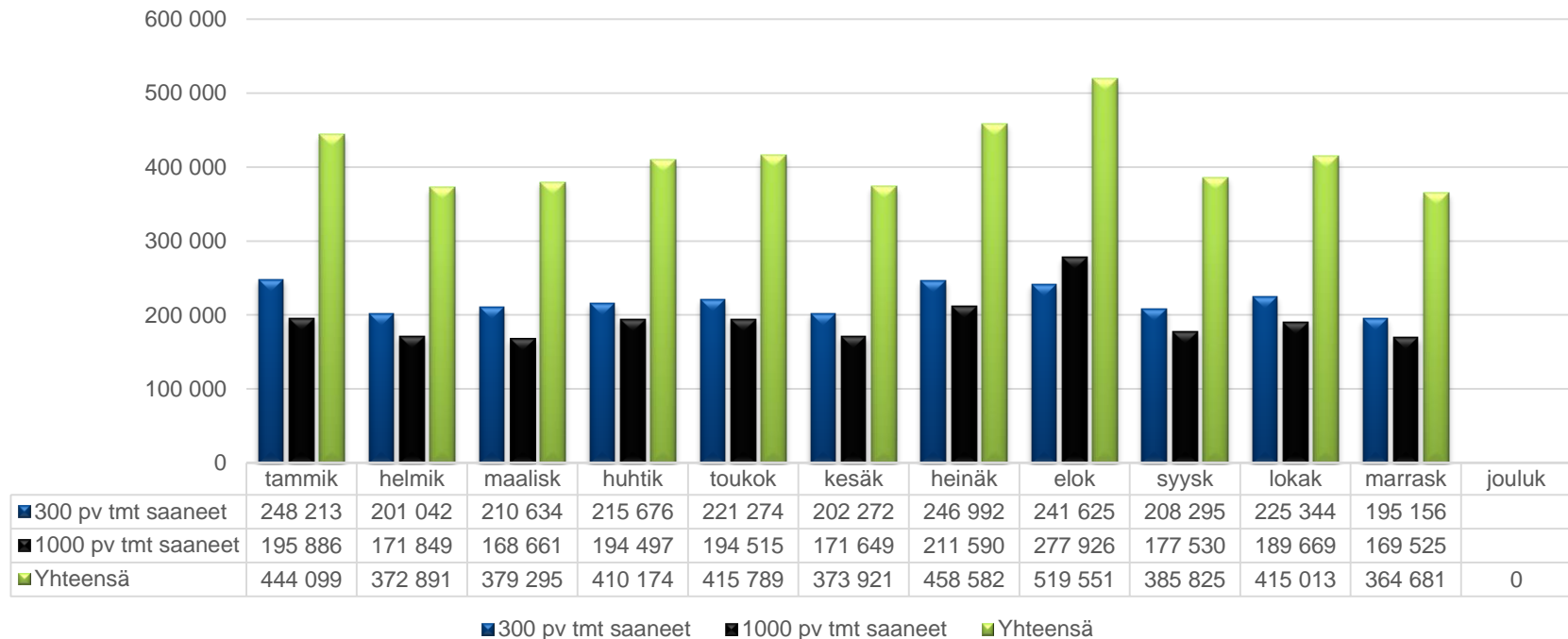

# Työmarkkinatuen saajat

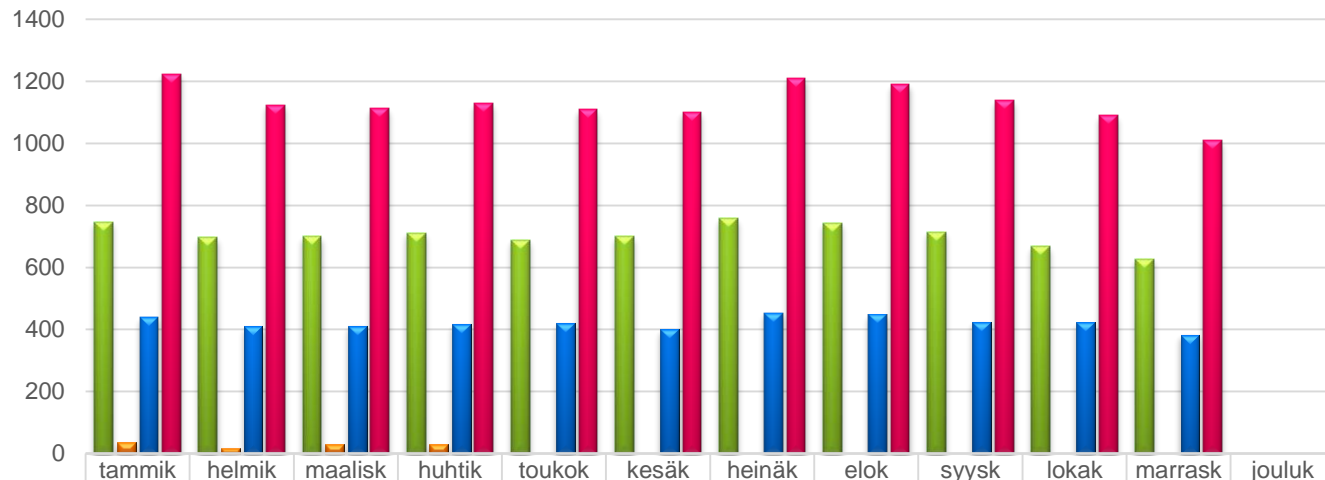

300 pv työmarkkinatukea saaneet	747	697	701	711	689	701	757	744	714	668	627	
uudet asiakkuudet	37	18	31	31								
1000 pv työmarkkinatukea saaneet	440	409	411	417	420	400	453	447	425	422	382	
300pv ja 1000 pv yhteensä	1224	1124	1112	1128	1109	1101	1210	1191	1139	1090	1009	0

■ 300 pv työmarkkinatukea saaneet
 ■ uudet asiakkuudet
 ■ 1000 pv työmarkkinatukea saaneet
 ■ 300pv ja 1000 pv yhteensä



# Kuntouttava työtoiminta

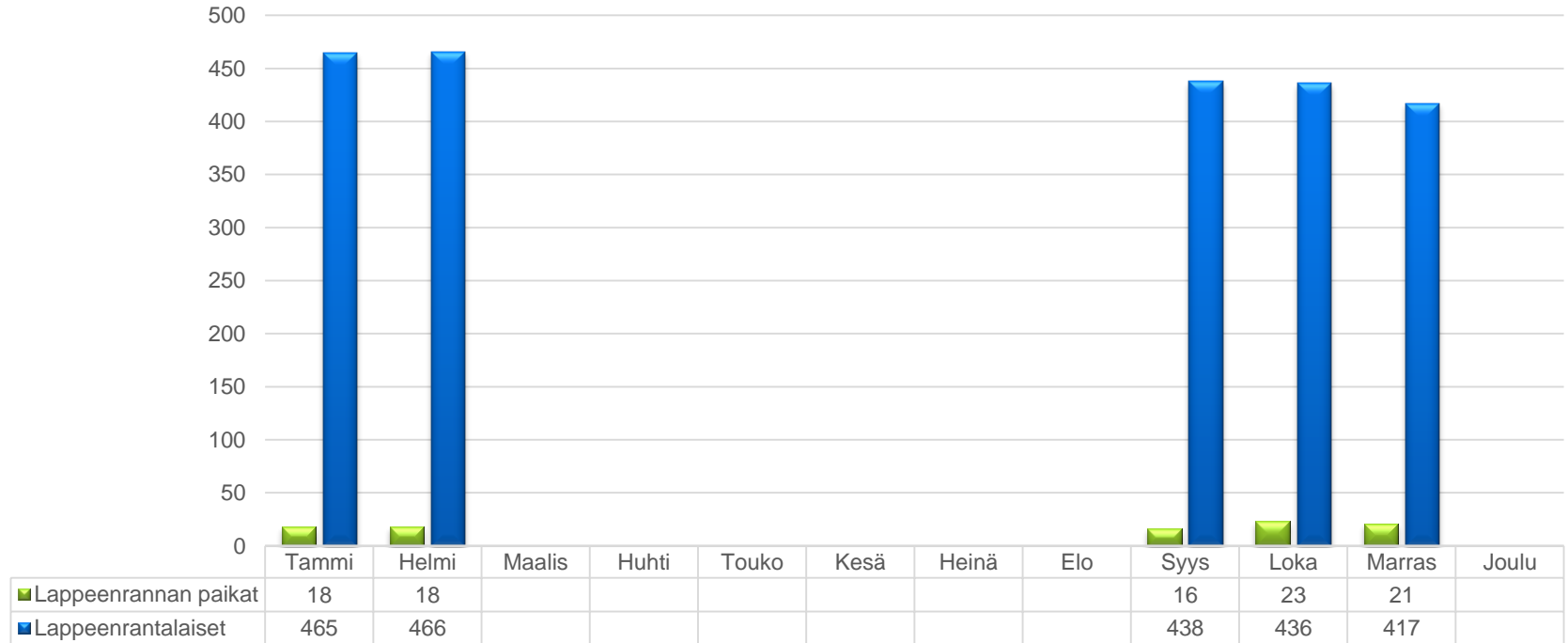

# Kaupungin palkkatukityössä olevat hlöt

